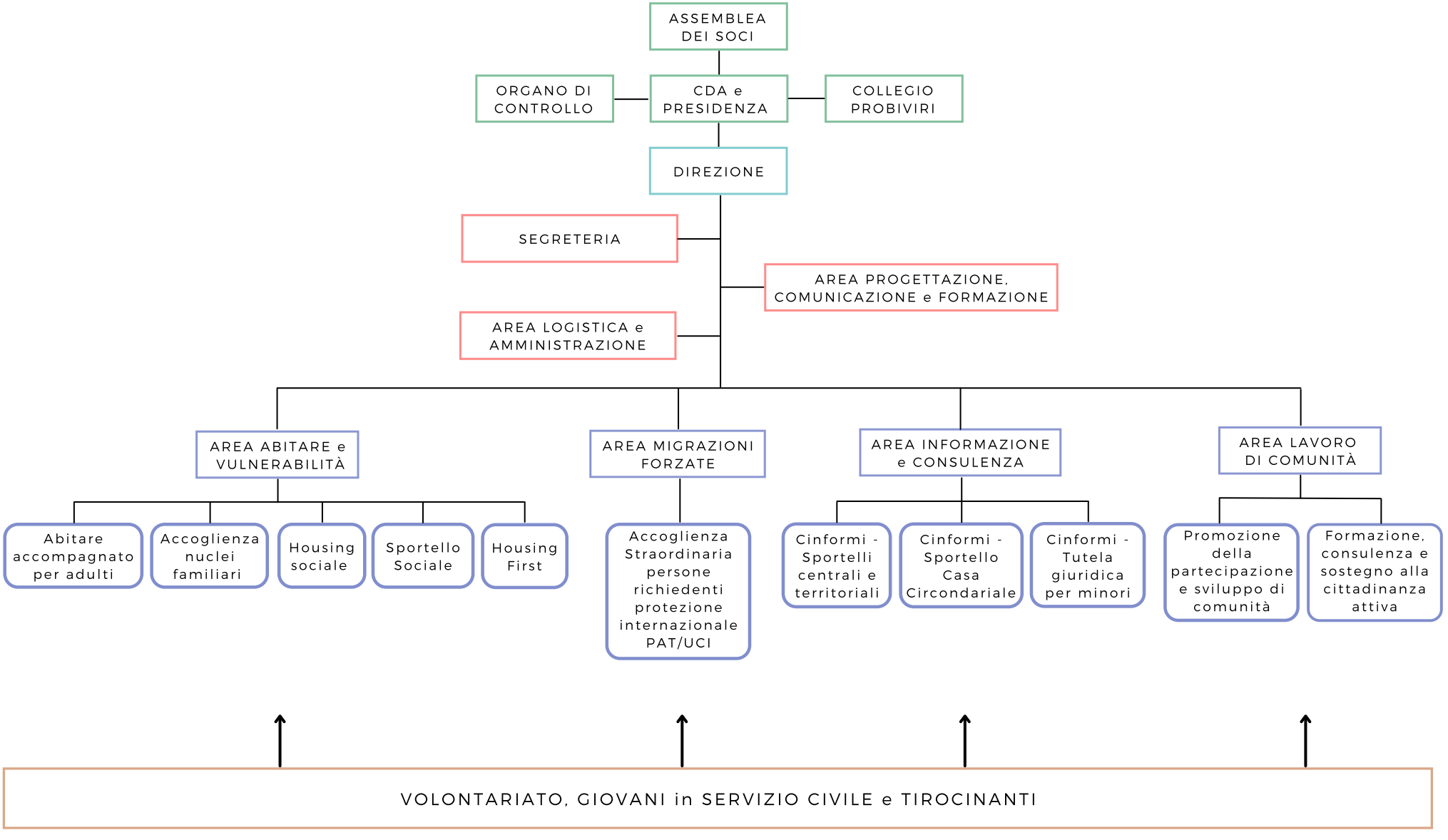

GRUPPO DI COORDINAMENTO: Direttore, Coordinatore/trici delle aree Logistica e Amministrazione; Progettazione, Comunicazione e Formazione; Abitare e Vulnerabilità; Migrazioni Forzate; Informazione e Consulenza; Lavoro di Comunità